Kanton St.Gallen
Bildungsdepartement
Kantonsschule Wattwil

Schwerpunktfach Musik

Präsentation zur Orientierung von zukünftigen Schülerinnen und Schüler und deren Eltern

Wattwil, November 2022

David Müller

KANTI
WATTWIL

Inhalt der Präsentation

- Die wichtigsten Punkte für das Schwerpunktfach Musik
- Aufbau des Schwerpunktfaches
- Wen wünschen wir uns im Schwerpunktfach
- Was lernst du im Schwerpunktfach Musik
- Weitere tolle Angebote der Kanti Wattwil

Die wichtigsten Punkte für das Schwerpunktfach Musik

- Alle in deinem Schwerpunktfach sind Musik-begeistert
- Vier Jahre Schwerpunktfach entsprechen ca. 620 Lektionen Musik - als Wahlpflichtfach sind es maximal 216.
- Du prägst das Kulturleben an der Kanti und in der Region mit
- Du hast jede Woche 45 Minuten Instrumentalunterricht (gratis)
- Im letzten Jahr fährst du eine Woche nach Wien
- Du hast eine normale Matura, kannst alles studieren (mit Ausnahmen, die aber für alle gelten)

Aufbau des Schwerpunktfaches

Die Lektionen des Schwerpunktfaches werden auf Klassenunterrichtslektionen (meistens vier pro Woche) und eine Instrumentallektion aufgeteilt.

	1. Klasse	2. Klasse	3. Klasse	4. Klasse
Klassenunterricht inkl. Chorgesang	4 Lektionen	4 Lektionen	2 Lektionen	4 Lektionen
Instrumentalunterricht	1 Lektion	1 Lektion	1 Lektion	1 Lektion

Wen wünschen wir uns in diesem Fach?

- Du hast Freude am Singen und Musizieren
- Du spielst ein Instrument und übst regelmässig und mit Ausdauer (Instrumentalunterricht mindestens 1.5 Jahre während der Sekundarzeit)
- Interessierst dich ganz allgemein für Kunst und Kultur

Vielleicht weisst du sogar schon …

... was du mit deiner Matura weiter anfangen willst:

- Pädagogischer Beruf
- Musikalischer Beruf

Was lernst du im Schwerpunktfach Musik?

Deine Fähigkeiten auf dem Instrument und mit der Stimme werden gefördert.

Praktisches Arbeiten macht einen grossen Teil des Unterrichts aus – ein willkommener Ausgleich zum oft kopflastigen Schulalltag.

Was lernst du im Schwerpunktfach Musik

Die gezielte Schulung deines Gehörs steigert deine (musikalische) Wahrnehmung

Welches Instrument hörst du hier?

Oboe

Das Verstehen von Strukturen, Inhalten und Formen einer Komposition führt zu vertieftem musikalischem Genuss.

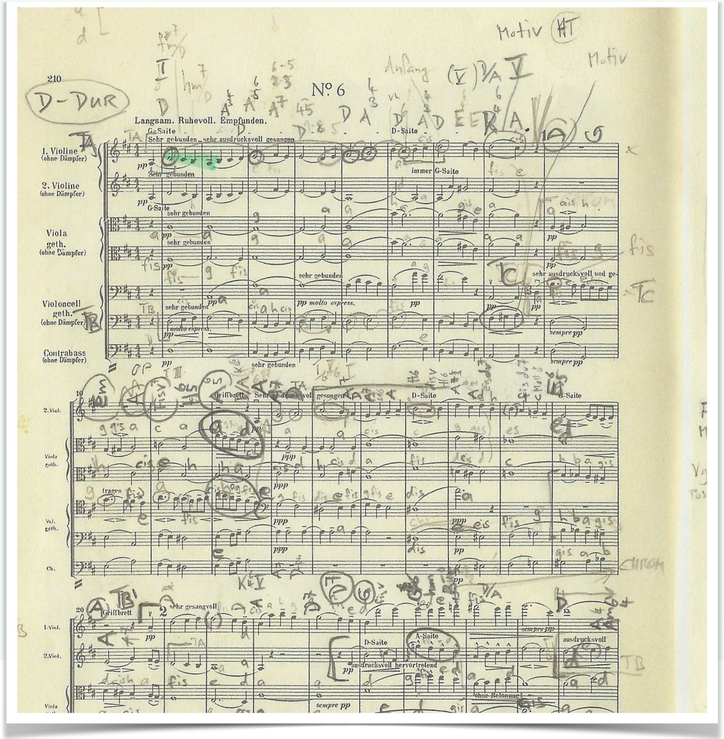

KANTI WATTWIL

Was lernst du im Schwerpunktfach Musik

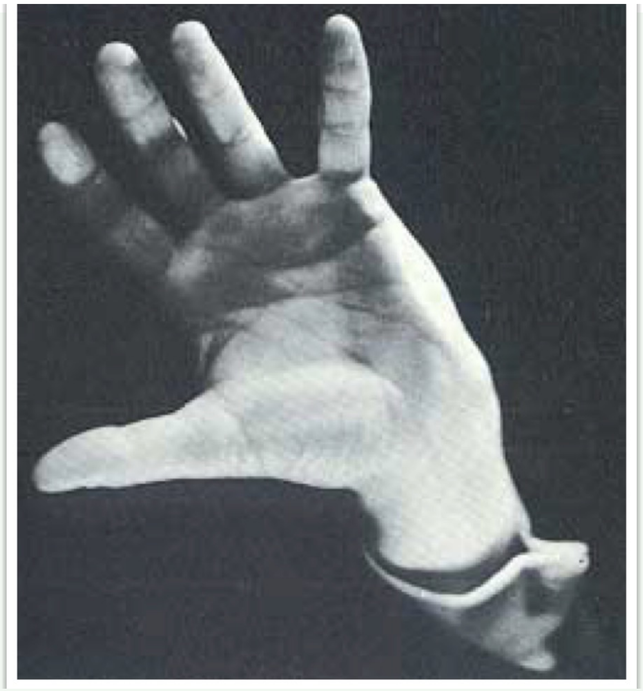

Musikalische Berufsbilder eröffnen neue persönliche Horizonte.

Welche Berufe zeigen die zwei Bilder?

Ein Dirigent gibt Anweisungen mit den Händen – Ein Produzent arbeitet im Studio

Was lernst du im Schwerpunktfach Musik?

Du begegnest interessanten Werken der Musik, der Kunst ganz allgemein und erhältst somit Einblicke in verschiedene kulturelle Epochen, von der Vergangenheit bis zur Gegenwart

Erkennst du diese zwei Künstler?

Welche Musik haben sie geprägt?

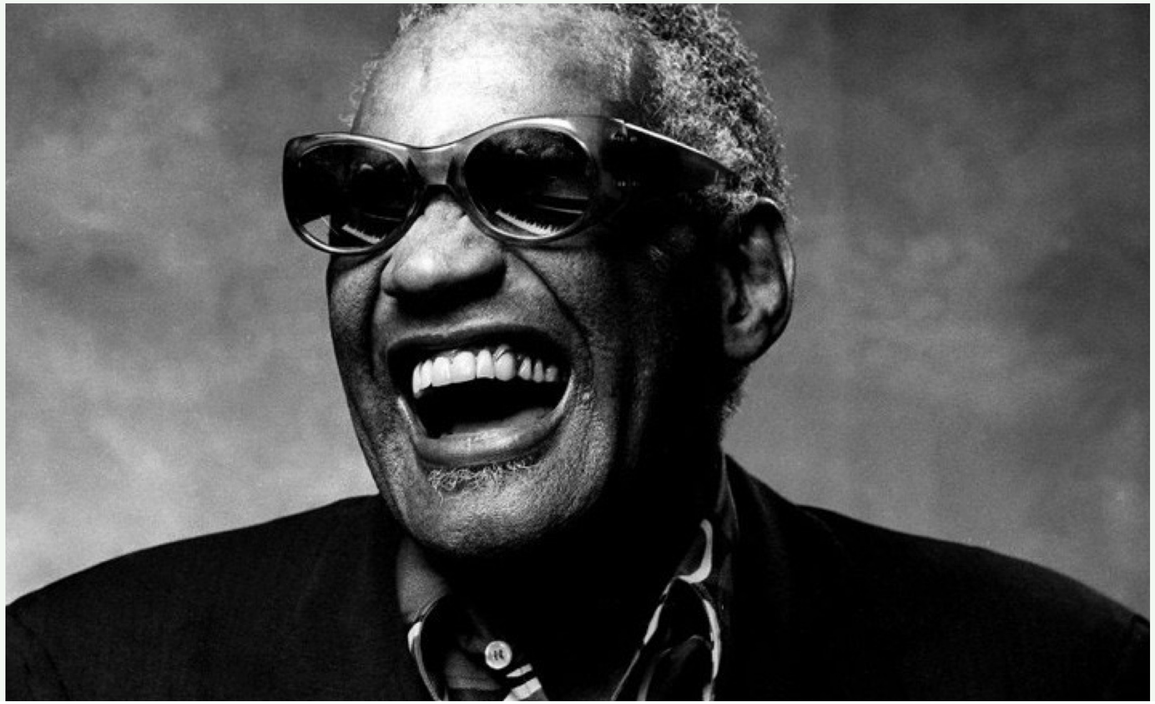

Johann Sebastian Bach (Barock) – Ray Charles (Soul)

KANTI
WATTWIL

Musikalische Grundlagen werden angewendet und vertieft

In der ganzheitlichen Werkbetrachtung

Wir setzen den Menschen, die Musik, den Zeitgeist und das Werk in einen Zusammenhang

Hör dir die Promenade von „Bilder einer Ausstellung“ des russischen Komponisten Modest Mussorgski an!

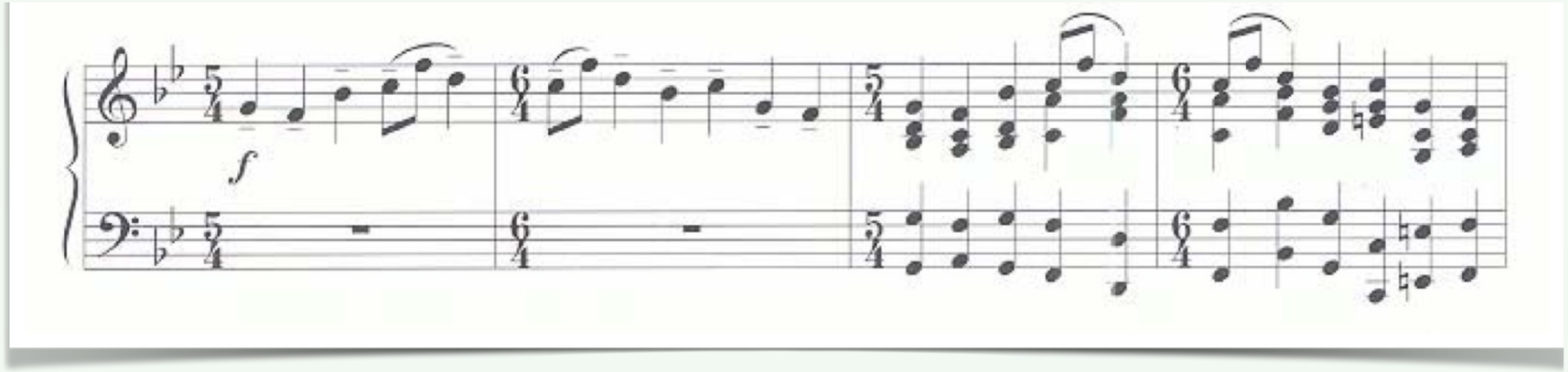

Musikalische Grundlagen werden angewendet und vertieft

In der Filmmusik

Es wird jemand umgebracht..

Welche Rolle spielt die Musik in einem Film? Was hat Richard Wagner mit Ennio Morricone zu tun?

Was passiert wohl im Film, wenn folgende Melodie erklingt?

Musikalische Grundlagen werden angewendet und vertieft

Im Pop, Rock und im Jazz

Geschichtliche und stilistische Zusammenhänge praktisch und theoretisch erfahren.

Erkennst du die Künstler auf den Bildern?

Miles Davis (berühmte Jazztrompeter) – The Beatles (die grösste Popband aller Zeiten)

KANTI
WATTWIL

Musikalische Grundlagen werden angewendet und vertieft

Bei der Begegnung mit Kulturen anderer Völker – manchmal auch tanzend...

Worldmusic – Musik rund um den Globus

Woher kommt diese Musik und wie heisst sie?

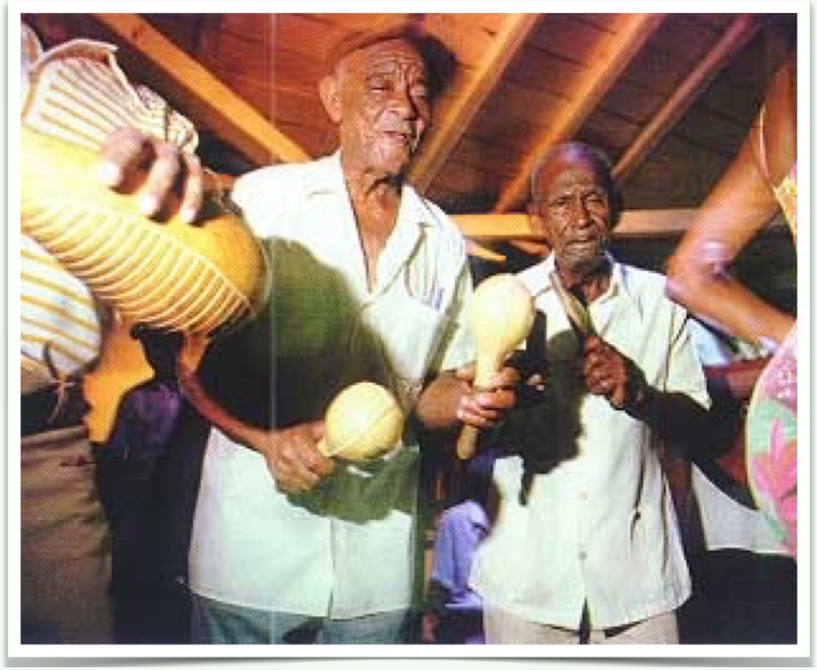

Salsa aus Cuba

Musikalische Grundlagen werden angewendet und vertieft

Beim Blick hinter die Kulissen

Konzert-/Musicalbesuche, Exkursionen und Kulturreisen erweitern unseren Horizont.

Selber am Mischpult stehen in den Powerplay Studios – Chic und Ready für die Staatsoper in Wien – Spannender Blick hinter die Kulissen der Seebühne Bregenz

Musikalische Grundlagen werden angewendet und vertieft

Beim Komponieren, Arrangieren und Produzieren unserer eigener Songs

Wir schreiben eigene Popsongs und arrangieren regelmässig Lieder für die Klassenband, wo wir alle Instrumente integrieren.

Du sammelst praktische Erfahrungen im vielfältigen musikalischen Angebot der Kanti Wattwil

Im klassischen Kanti-Orchester

il mosaico

In der jazzigen Kanti-Big Band

Big Band Kanti Wattwil

Du sammelst praktische Erfahrungen im vielfältigen musikalischen Angebot der Kanti Wattwil

Im Kanti-Chor

cantacanti

In einem der vielen Ensembles und Bands

KANTI
WATTWIL

Instrument

- EXKLUSIV IM M:
- 1 Lektion Einzelunterricht auf dem gewählten Instrument
- GRATIS
- während 4 Jahren
- integriert im Stundenplan

Angebot Instrumentalunterricht

Akkordeon, Blockflöte, E-Bass, Jazz-/Rock-/Pop-Gitarre (akustisch und E-Gitarre), klassische Gitarre, Fagott, Harfe, Klavier, Klarinette, Kontrabass, Oboe, Orgel, Panflöte, Pop-/Rock-/Jazz-Klavier, Posaune, Querflöte, Saxophon, Schlagzeug (Drum Set), klassisches Schlagzeug (Mallets / Pauke / Perkussion), Sologesang (klassisch und Pop), Trompete, Tuba, Viola, Violine, Cello, Waldhorn

Mit einer Matura im Schwerpunktfach Musik ..

bist du bereit für:

- jedes Studium an der Uni oder ETH
- die pädagogische Hochschule
- das Studium an einer Fachhochschule für Musik

Fragen?

Schreiben Sie mir ...

david.mueller@kantiwattwil.ch

Schulmusiker und Chorleiter an der Kanti Wattwil.

Verantwortlich für das Schwerpunktfach Musik der Klasse, die im 2023 starten wird.

Wir freuen uns auf dich!

„Wissenschaftlich gesehen wären die wichtigsten Schulfächer Musik, Sport, Theaterspielen, Kunst und Handarbeiten“

Manfred Spitzer, Hirnforscher